



LEJLIGHEDER

## LEJEMÅLSOVERSIGT & VEJLEDENDE PLANTEGNINGER

Rosenhøj 3-5 & Søndervangs Allé 26-36, 8260  
Viby J



# SITUATIONSPLAN





## BOLIGPLANER - EKSEMPLER

ROSENHØJ 3, 1. mf  
40 m<sup>2</sup>

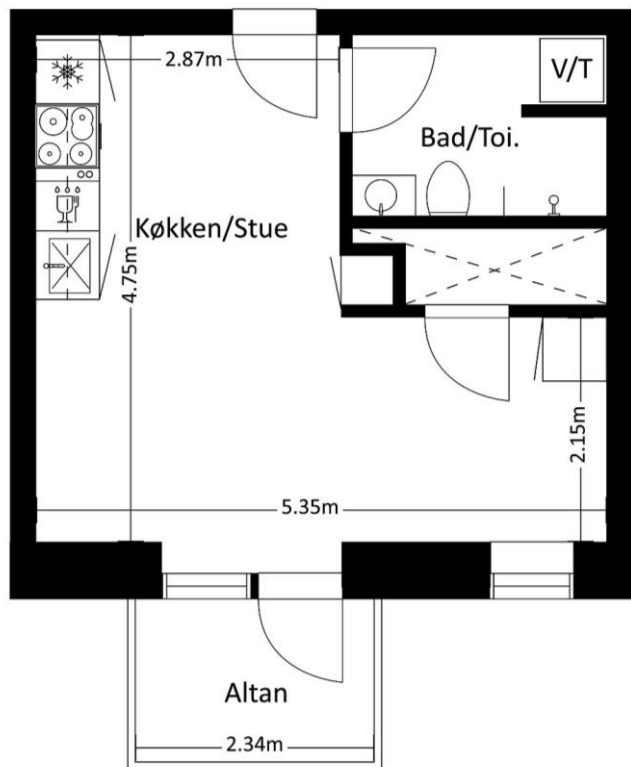

ROSENHØJ 3, 1. th  
56 m<sup>2</sup>

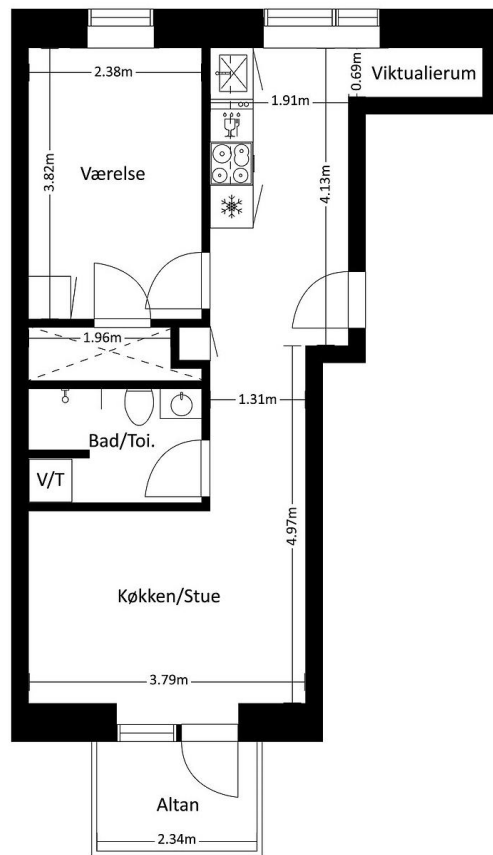

ROSENHØJ 3, 1. tv  
58 m<sup>2</sup>

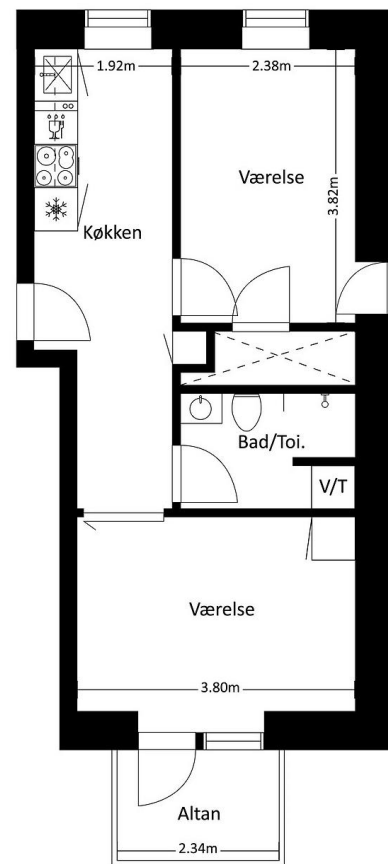



# ETAGEPLAN – ROSENHØJ 3-5

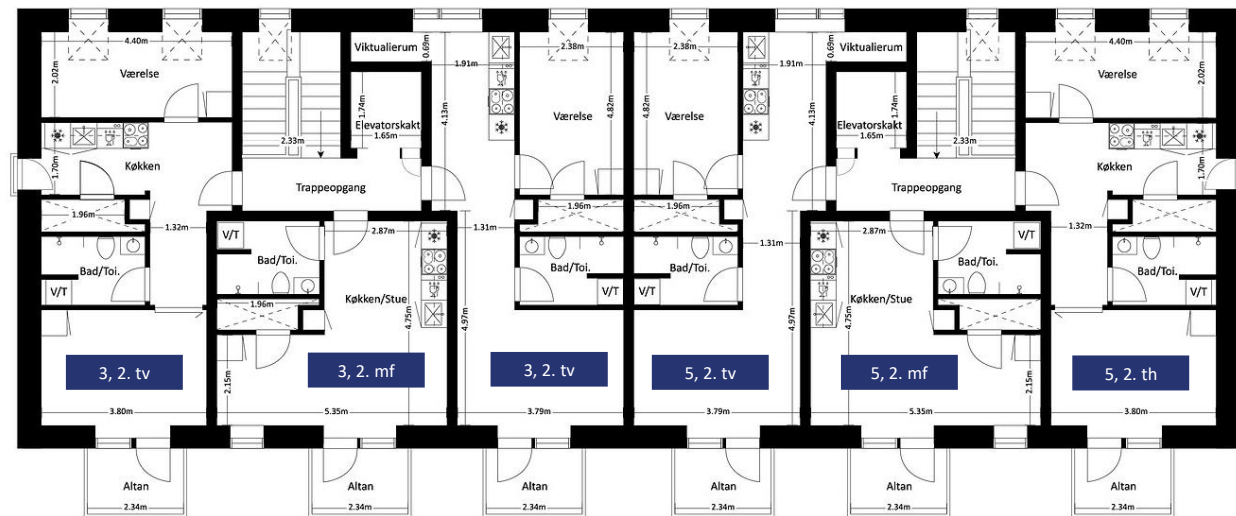
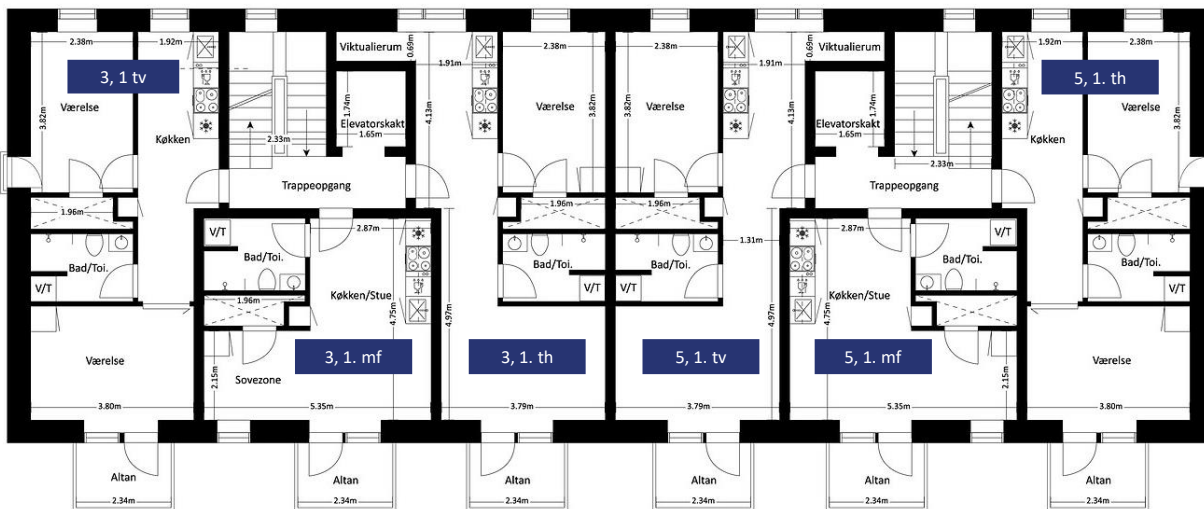
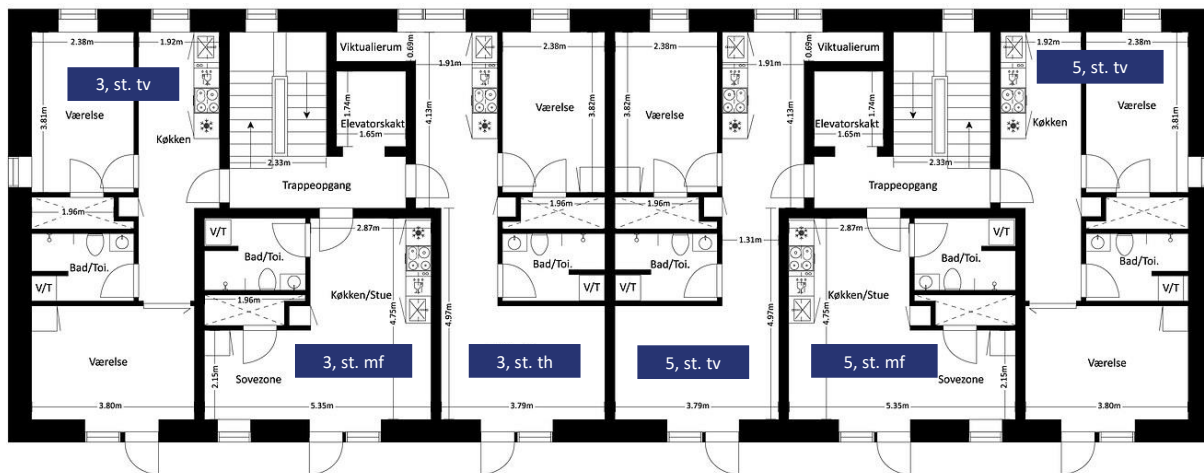
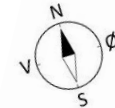



## LEJEMÅLSOVERISGT - ROSENHØJ 3-5

ADRESSE	ANTAL VÆRELSE	BRUTTO- AREAL M2*	LEJEPRISER (DKK)	BYGNING	ETAPE
Rosenhøj 3, st. tv	3	58	7.300	E4	D. 27/11-2024
Rosenhøj 3, st. mf.	1	40	4.950	E4	D. 27/11-2024
Rosenhøj 3, st. th	2	56	6.900	E4	D. 27/11-2024
Rosenhøj 5, st. tv	2	56	6.900	E4	D. 27/11-2024
Rosenhøj 5, st. mf	1	40	4.950	E4	D. 27/11-2024
Rosenhøj 5, st. th	3	58	7.300	E4	D. 27/11-2024
Rosenhøj 3, 1. tv	3	58	7.500	E4	D. 27/11-2024
Rosenhøj 3, 1. mf	1	40	5.650	E4	D. 27/11-2024
Rosenhøj 3, 1. th	2	56	6.900	E4	D. 27/11-2024
Rosenhøj 5, 1. tv	2	56	6.900	E4	D. 27/11-2024
Rosenhøj 5, 1. mf	1	40	5.650	E4	D. 27/11-2024
Rosenhøj 5, 1.th	3	58	7.500	E4	D. 27/11-2024
Rosehøj 3, 2. tv	3	58	7.500	E4	D. 27/11-2024
Rosehøj 3, 2. mf	1	40	5.650	E4	D. 27/11-2024
Rosehøj 3, 2. th	2	56	6.900	E4	D. 27/11-2024
Rosehøj 5, 2. tv	2	56	6.900	E4	D. 27/11-2024
Rosehøj 5, 2. mf	1	40	5.650	E4	D. 27/11-2024
Rosehøj 5, 2. th	3	58	7.500	E4	D. 27/11-2024

\*Det angivne areal vil muligvis afvige en smule fra det endeligt opmålte





# ETAGEPLAN – SØNDERVANGS ALLE 26-28

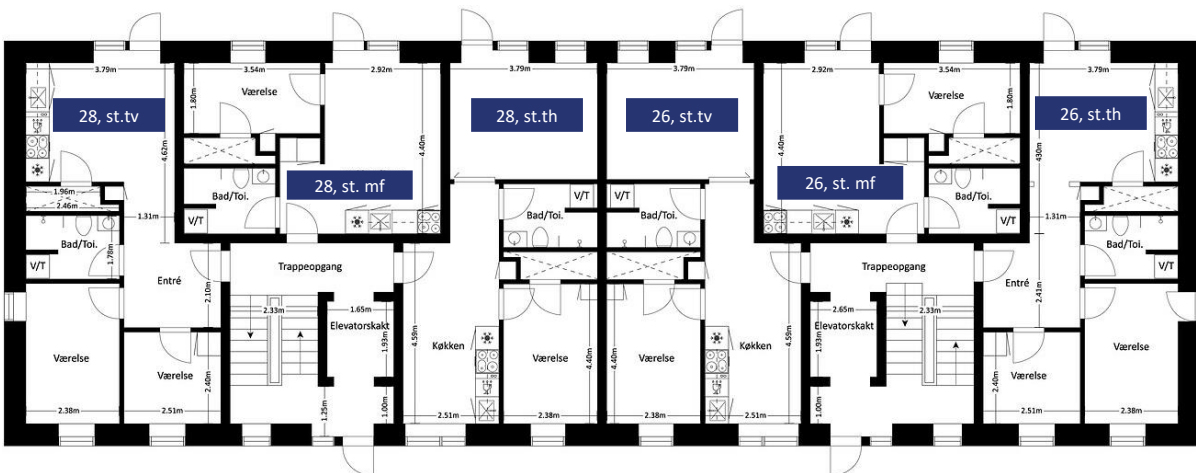
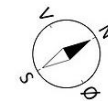



# ETAGEPLAN – SØNDERVANGS ALLÉ 26-28

ADRESSE	ANTAL VÆRELSE	BRUTTO-AREAL M2*	LEJEPRISER (DKK)	BYGNING	ETAPE
Søndervangs Allé 26, st. tv	3	55	7.300	E3	D. 27/11-2024
Søndervangs Allé 26, st. mf	2	41	5.700	E3	D. 27/11-2024
Søndervangs Allé 26, st. th	3	59	7.300	E3	D. 27/11-2024
Søndervangs Allé 28, st. tv	3	59	7.300	E3	D. 27/11-2024
Søndervangs Allé 28, st. mf	2	41	5.700	E3	D. 27/11-2024
Søndervangs Allé 28, st. th	3	55	7.300	E3	D. 27/11-2024
Søndervangs Allé 26, 1. tv	3	58	7.500	E3	D. 27/11-2024
Søndervangs Allé 26, 1. mf	2	41	5.900	E3	D. 27/11-2024
Søndervangs Allé 26, 1. th	3	59	7.500	E3	D. 27/11-2024
Søndervangs Allé 28, 1. tv	3	59	7.500	E3	D. 27/11-2024
Søndervangs Allé 28, 1. mf	2	41	5.900	E3	D. 27/11-2024
Søndervangs Allé 28, 1. th	3	58	7.500	E3	D. 27/11-2024
Søndervangs Allé 26, 2. tv	3	58	7.500	E3	D. 27/11-2024
Søndervangs Allé 26, 2. mf	1	41	5.650	E3	D. 27/11-2024
Søndervangs Allé 26, 2. th	2	59	6.900	E3	D. 27/11-2024
Søndervangs Allé 28, 2. tv	2	59	6.900	E3	D. 27/11-2024
Søndervangs Allé 28, 2. mf	1	41	5.650	E3	D. 27/11-2024
Søndervangs Allé 28, 2. th	3	58	7.500	E3	D. 27/11-2024

\*Det angivne areal vil muligvis afvige en smule fra det endeligt opmålte



# ETAGEPLAN – SØNDERVANGS ALLÉ 30-32

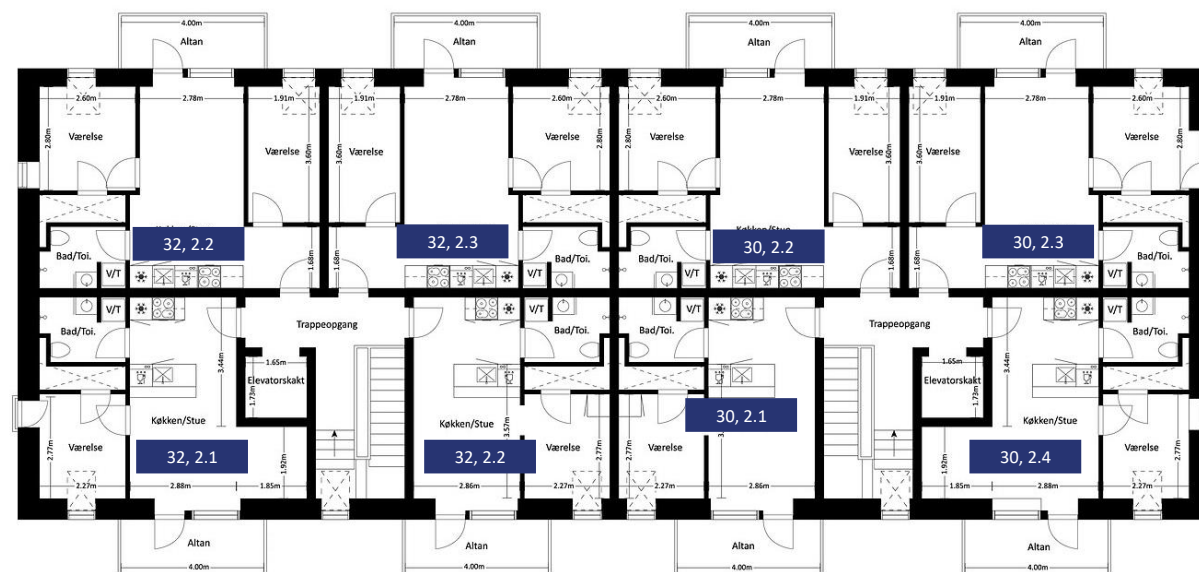
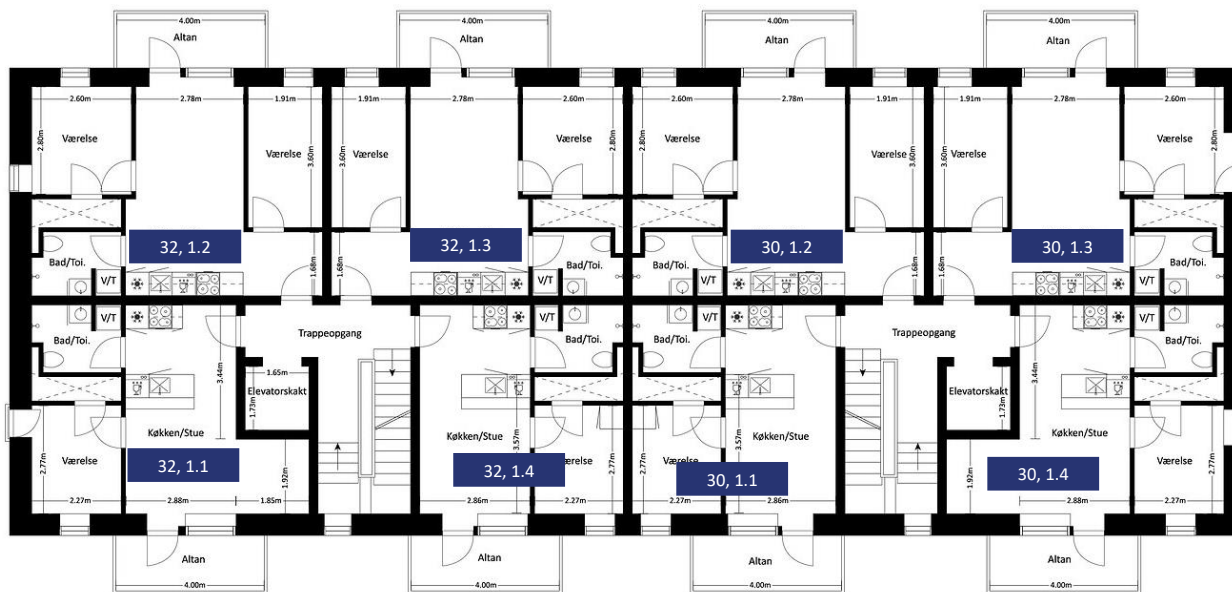
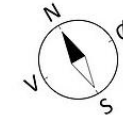





# ETAGEPLAN – SØNDERVANGS ALLÉ 30-32

ADRESSE	ANTAL VÆRELSE	BRUTTO- AREAL M2*	LEJEPRISER (DKK)	BYG- NING	ETAPE
Søndervangs Allé 30, st. 1	2	39	5.700	E2	D. 27/11-2024
Søndervangs Allé 30, st. 2	3	52	7.300	E2	D. 27/11-2024
Søndervangs Allé 30, st. 3	3	55	7.300	E2	D. 27/11-2024
Søndervangs Allé 30, st. 4	2	45	5.700	E2	D. 27/11-2024
Søndervangs Allé 32, st. 1	2	45	5.700	E2	D. 27/11-2024
Søndervangs Allé 32, st. 2	3	55	7.300	E2	D. 27/11-2024
Søndervangs Allé 32, st. 3	3	52	7.300	E2	D. 27/11-2024
Søndervangs Allé 32, st. 4	2	39	5.700	E2	D. 27/11-2024
Søndervangs Allé 30, 1.1	2	37	5.900	E2	D. 27/11-2024
Søndervangs Allé 30, 1.2	3	52	7.500	E2	D. 27/11-2024
Søndervangs Allé 30, 1.3	3	55	7.500	E2	D. 27/11-2024
Søndervangs Allé 30, 1.4	2	46	5.900	E2	D. 27/11-2024
Søndervangs Allé 32, 1.1	2	39	5.900	E2	D. 27/11-2024
Søndervangs Allé 32, 1.2	3	52	7.500	E2	D. 27/11-2024
Søndervangs Allé 32, 1.3	3	55	7.500	E2	D. 27/11-2024
Søndervangs Allé 32, 1.4	2	46	5.900	E2	D. 27/11-2024

\*Det angivne areal vil muligvis afvige en smule fra det endeligt opmålte

ADRESSE	ANTAL VÆRELSE	BRUTTO- AREAL M2*	LEJEPRISER (DKK)	BYG- NING	ETAPE
Søndervangs Allé 30, 2.1	2	39	5.900	E2	D. 27/11-2024
Søndervangs Allé 30, 2.2	3	52	7.500	E2	D. 27/11-2024
Søndervangs Allé 30, 2.3	3	55	7.500	E2	D. 27/11-2024
Søndervangs Allé 30, 2.4	2	45	5.900	E2	D. 27/11-2024
Søndervangs Allé 32, 2.1	2	45	5.900	E2	D. 27/11-2024
Søndervangs Allé 32, 2.2	3	55	7.500	E2	D. 27/11-2024
Søndervangs Allé 32, 2.3	3	52	7.500	E2	D. 27/11-2024
Søndervangs Allé 32, 2.4	2	39	5.900	E2	D. 27/11-2024



# ETAGEPLAN – SØNDERVANGS ALLÉ 34-36

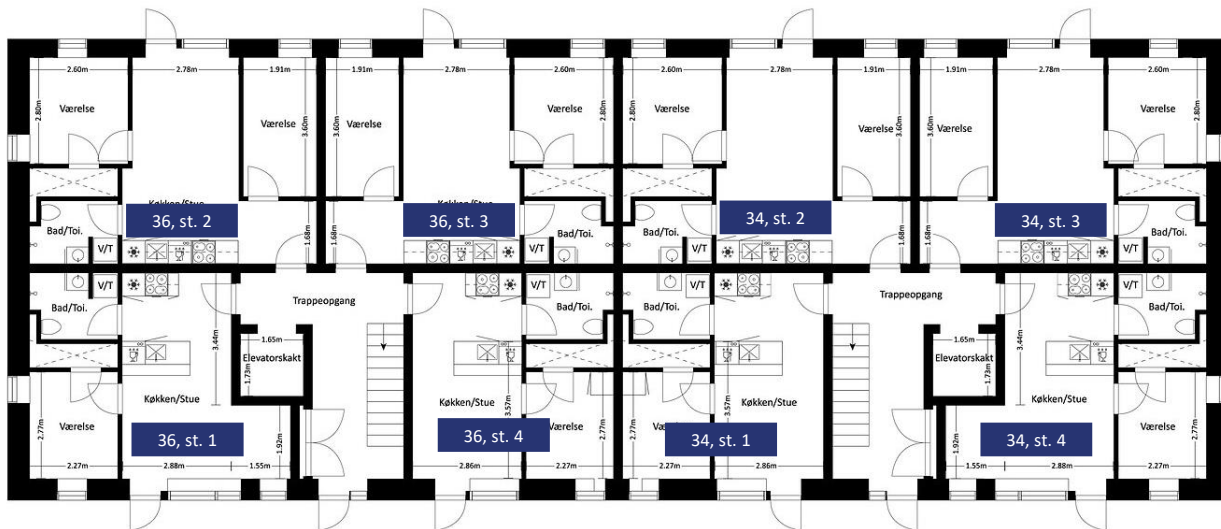
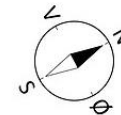



# ETAGEPLAN – SØNDERVANGS ALLÉ 34-36

ADRESSE	ANTAL VÆRELSE	BRUTTO- AREAL M2*	LEJEPRISER (DKK)	BYG- NING	ETAPE
Søndervangs Allé 34, st. 1	2	39	5.700	E1	D. 27/11-2024
Søndervangs Allé 34, st. 2	3	52	7.300	E1	D. 27/11-2024
Søndervangs Allé 34, st. 3	3	55	7.300	E1	D. 27/11-2024
Søndervangs Allé 34, st. 4	2	45	5.700	E1	D. 27/11-2024
Søndervangs Allé 36, st. 1	2	45	5.700	E1	D. 27/11-2024
Søndervangs Allé 36, st. 2	3	55	7.300	E1	D. 27/11-2024
Søndervangs Allé 36, st. 3	3	52	7.300	E1	D. 27/11-2024
Søndervangs Allé 36, st. 4	2	39	5.700	E1	D. 27/11-2024
Søndervangs Allé 34, 1.1	2	39	5.900	E1	D. 27/11-2024
Søndervangs Allé 34, 1.2	3	52	7.500	E1	D. 27/11-2024
Søndervangs Allé 34, 1.3	3	55		E1	D. 27/11-2024
Søndervangs Allé 34, 1.4	2	46	5.900	E1	D. 27/11-2024
Søndervangs Allé 36, 1.1	2	46	5.900	E1	D. 27/11-2024
Søndervangs Allé 36, 1.2	3	55	7.500	E1	D. 27/11-2024
Søndervangs Allé 36, 1.3	3	52	7.500	E1	D. 27/11-2024
Søndervangs Allé 36, 1.4	2	39	5.900	E1	D. 27/11-2024

ADRESSE	ANTAL VÆRELSE	BRUTTO- AREAL M2*	LEJEPRISER (DKK)	BYG- NING	ETAPE
Søndervangs Allé 34, 2.1	2	39	5.900	E1	D. 27/11-2024
Søndervangs Allé 34, 2.2	3	52	7.500	E1	D. 27/11-2024
Søndervangs Allé 34, 2.3	3	55	7.500	E1	D. 27/11-2024
Søndervangs Allé 34, 2.4	2	46	5.900	E1	D. 27/11-2024
Søndervangs Allé 36, 2.1	2	46	5.900	E1	D. 27/11-2024
Søndervangs Allé 36, 2.2	3	55	7.500	E1	D. 27/11-2024
Søndervangs Allé 36, 2.3	3	52	7.500	E1	D. 27/11-2024
Søndervangs Allé 36, 2.4	2	39	5.900	E1	D. 27/11-2024