



LEJLIGHEDER

**LEJEMÅLSOVERSIGT &
VEJLEDENDE PLANTEGNINGER**
Rosenhøj 3-5 & Søndervangs Allé 26-36,
8260 Viby J



SITUATIONSPLAN





BOLIGPLANER - EKSEMPLER

ROSENHØJ 3, 1. mf
40 m²

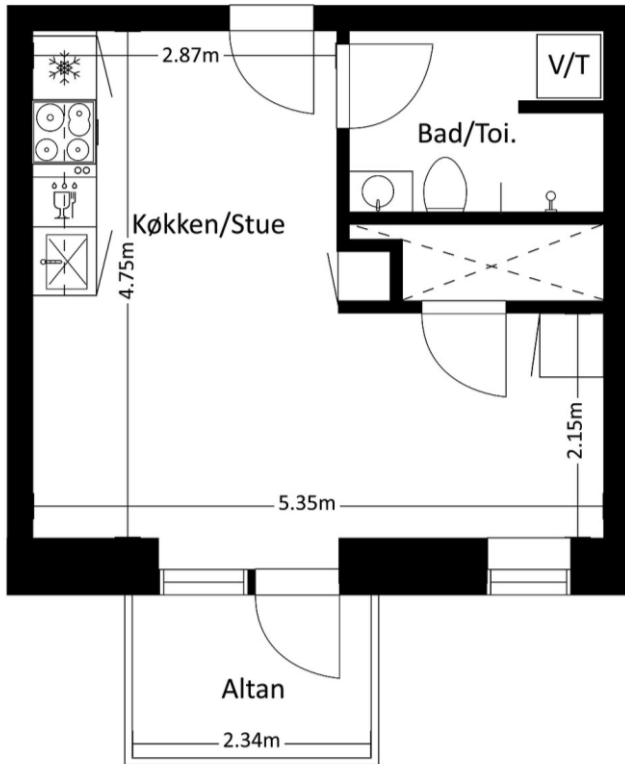

ROSENHØJ 3, 1. th
56 m²

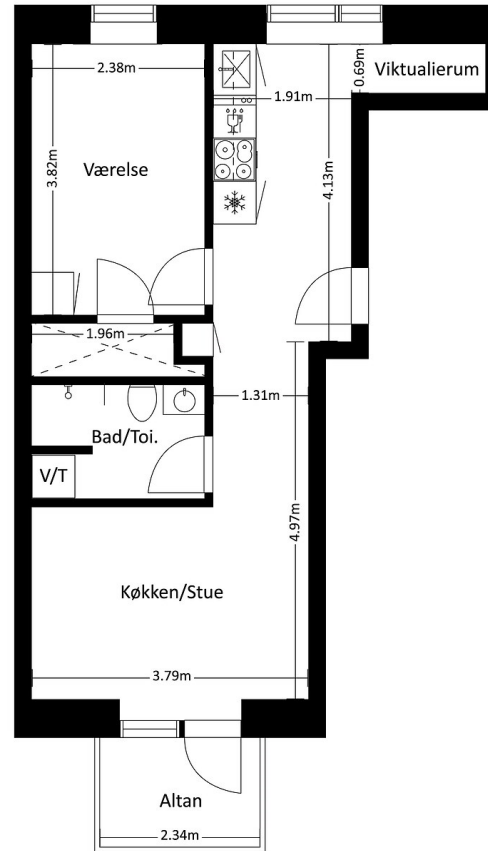

ROSENHØJ 3, 1. tv
58 m²

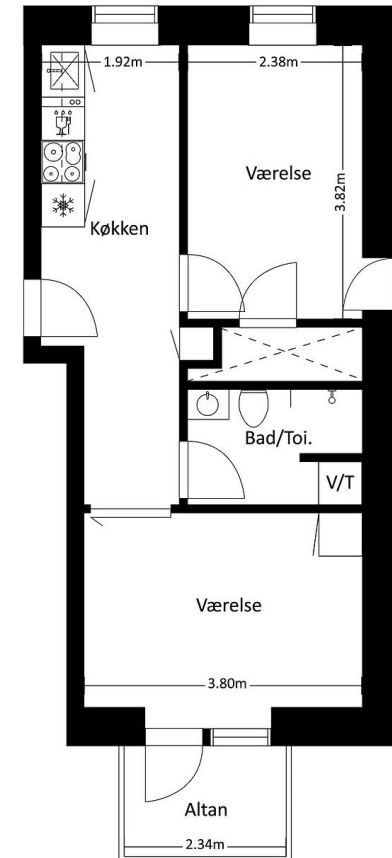



ETAGEPLAN - ROSENHØJ 3-5

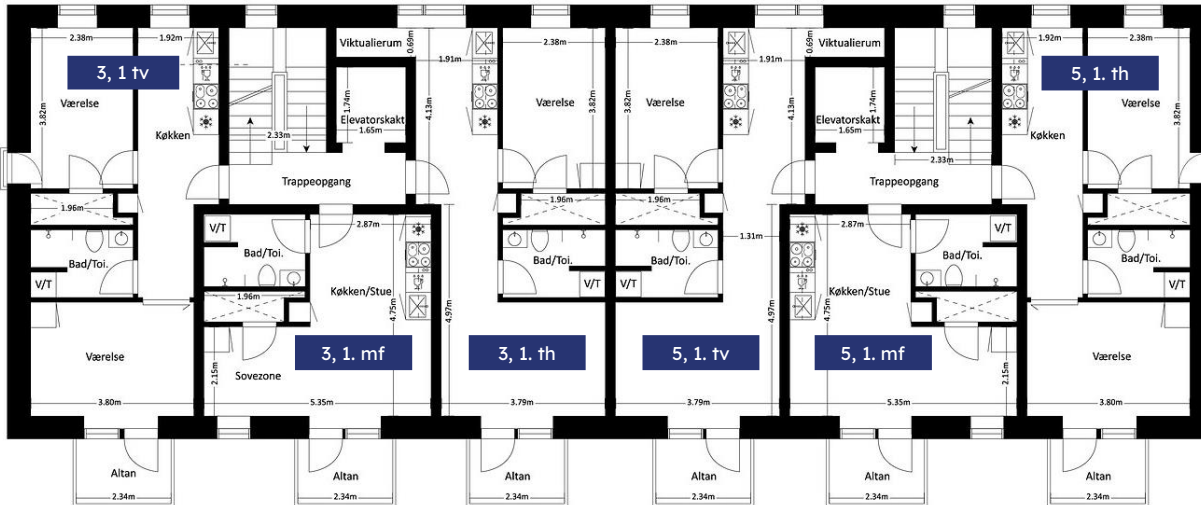
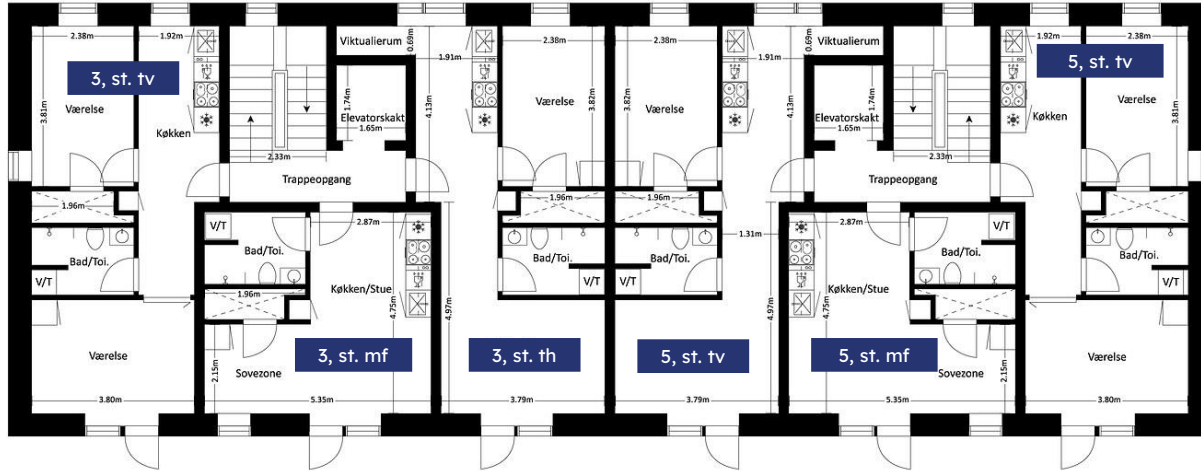
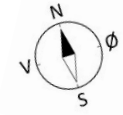



LEJEMÅLSOVERISGT - ROSENHØJ 3-5

ADRESSE	ANTAL VÆRELSER	BRUTTO-AREAL M2*	LEJEPRISER (DKK)	BYGNING	ETAPE
Rosenhøj 3, st. tv	3	58	7.900	E4	D. 27/11-2024
Rosenhøj 3, st. mf.	1	40	5.700	E4	D. 27/11-2024
Rosenhøj 3, st. th	2	56	7.500	E4	D. 27/11-2024
Rosenhøj 5, st. tv	2	56	7.500	E4	D. 27/11-2024
Rosenhøj 5, st. mf	1	40	5.900	E4	D. 27/11-2024
Rosenhøj 5, st. th	3	58	7.700	E4	D. 27/11-2024
Rosenhøj 3, 1. tv	3	58	8.100	E4	D. 27/11-2024
Rosenhøj 3, 1. mf	1	40	5.900	E4	D. 27/11-2024
Rosenhøj 3, 1. th	2	56	7.700	E4	D. 27/11-2024
Rosenhøj 5, 1. tv	2	56	7.700	E4	D. 27/11-2024
Rosenhøj 5, 1. mf	1	40	5.900	E4	D. 27/11-2024
Rosenhøj 5, 1.th	3	58	8.100	E4	D. 27/11-2024
Rosehøj 3, 2. tv	3	58	8.100	E4	D. 27/11-2024
Rosehøj 3, 2. mf	1	40	5.900	E4	D. 27/11-2024
Rosehøj 3, 2. th	2	56	7.700	E4	D. 27/11-2024
Rosehøj 5, 2. tv	2	56	7.700	E4	D. 27/11-2024
Rosehøj 5, 2. mf	1	40	5.900	E4	D. 27/11-2024
Rosehøj 5, 2. th	3	58	8.100	E4	D. 27/11-2024

*Det angivne areal vil muligvis afvige en smule fra det endeligt opmålte



ETAGEPLAN - SØNDERVANGS ALLE 26-28

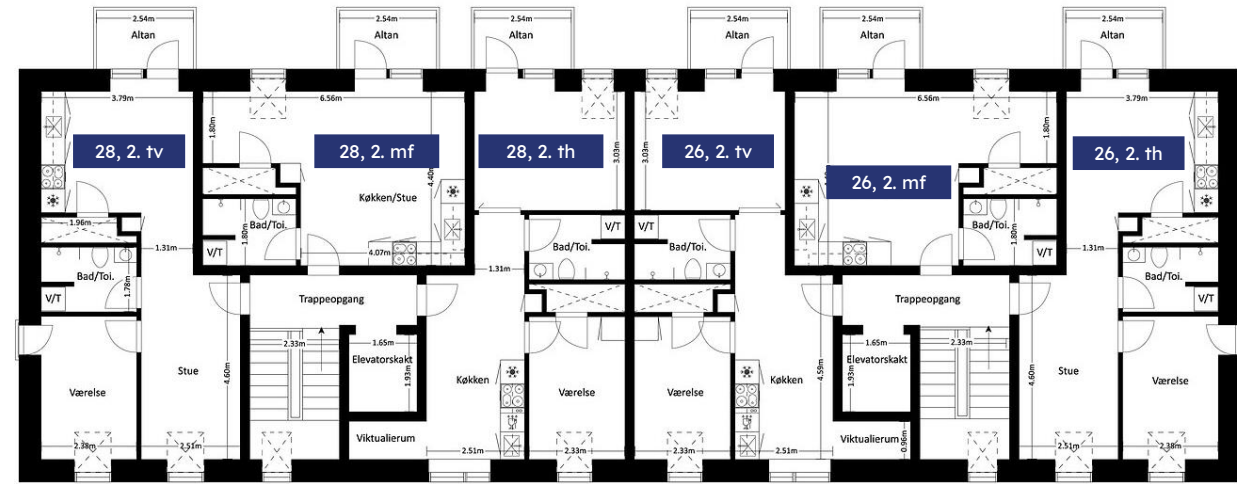
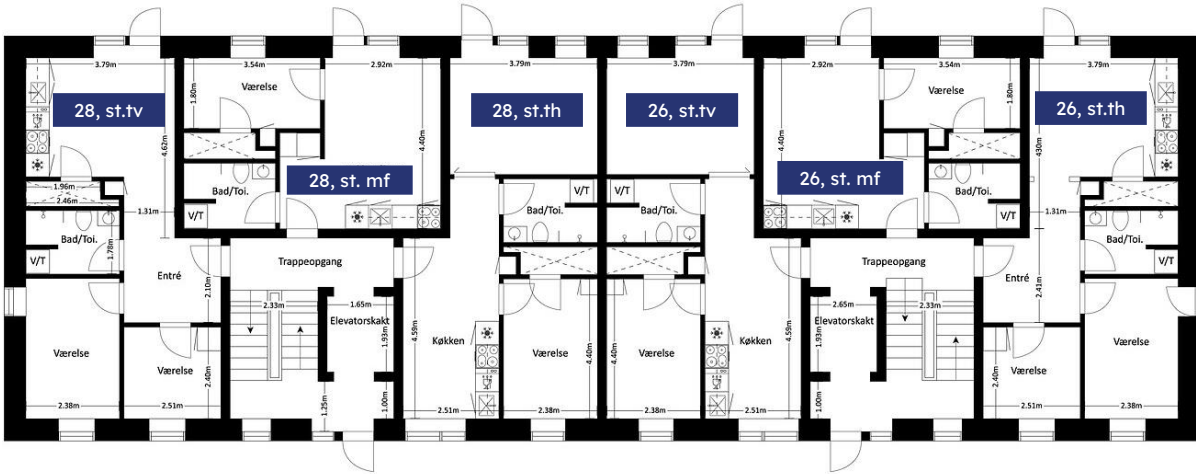
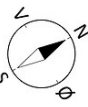



ETAGEPLAN – SØNDERVANGS ALLÉ 26-28

ADRESSE	ANTAL VÆRELSER	BRUTTO-AREAL M2*	LEJEPRISER (DKK)	BYGNING	ETAPE
Søndervangs Allé 26, st. tv	3	55	7.900	E3	D. 27/11-2024
Søndervangs Allé 26, st. mf	2	41	6.200	E3	D. 27/11-2024
Søndervangs Allé 26, st. th	3	59	7.900	E3	D. 27/11-2024
Søndervangs Allé 28, st. tv	3	59	7.900	E3	D. 27/11-2024
Søndervangs Allé 28, st. mf	2	41	6.200	E3	D. 27/11-2024
Søndervangs Allé 28, st. th	3	55	7.900	E3	D. 27/11-2024
Søndervangs Allé 26, 1. tv	3	58	8.100	E3	D. 27/11-2024
Søndervangs Allé 26, 1. mf	2	41	6.400	E3	D. 27/11-2024
Søndervangs Allé 26, 1. th	3	59	8.100	E3	D. 27/11-2024
Søndervangs Allé 28, 1. tv	3	59	8.100	E3	D. 27/11-2024
Søndervangs Allé 28, 1. mf	2	41	6.400	E3	D. 27/11-2024
Søndervangs Allé 28, 1. th	3	58	8.100	E3	D. 27/11-2024
Søndervangs Allé 26, 2. tv	3	58	8.100	E3	D. 27/11-2024
Søndervangs Allé 26, 2. mf	1	41	5.900	E3	D. 27/11-2024
Søndervangs Allé 26, 2. th	2	59	7.700	E3	D. 27/11-2024
Søndervangs Allé 28, 2. tv	2	59	7.700	E3	D. 27/11-2024
Søndervangs Allé 28, 2. mf	1	41	5.900	E3	D. 27/11-2024
Søndervangs Allé 28, 2. th	3	58	8.100	E3	D. 27/11-2024

*Det angivne areal vil muligvis afvige en smule fra det endeligt opmålte



ETAGEPLAN - SØNDERVANGS ALLÉ 30-32

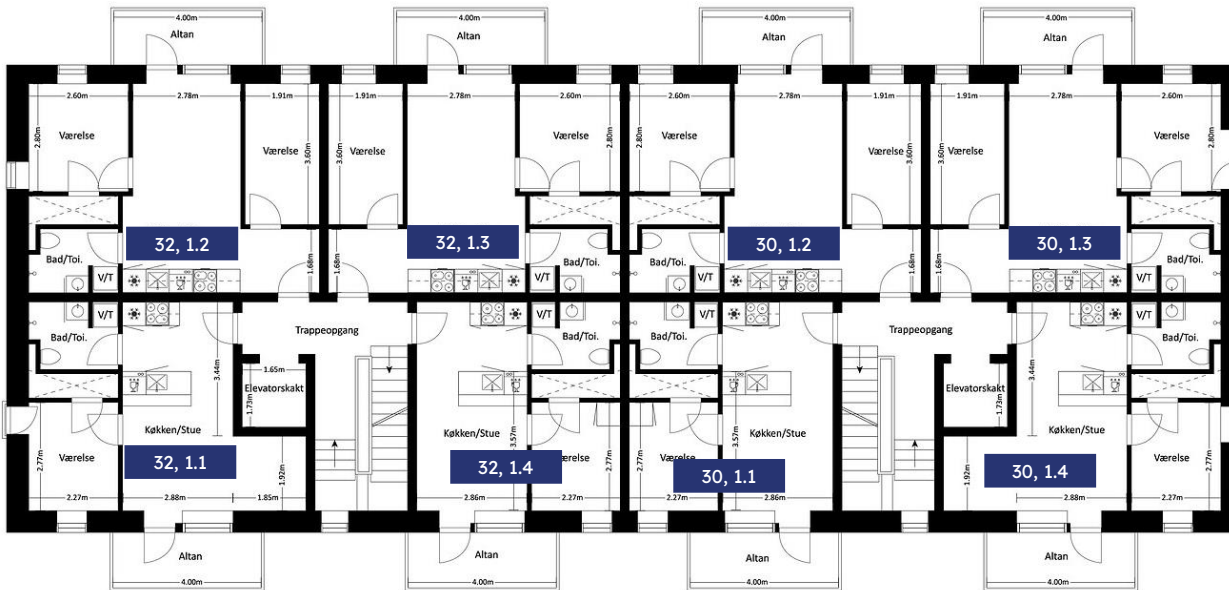
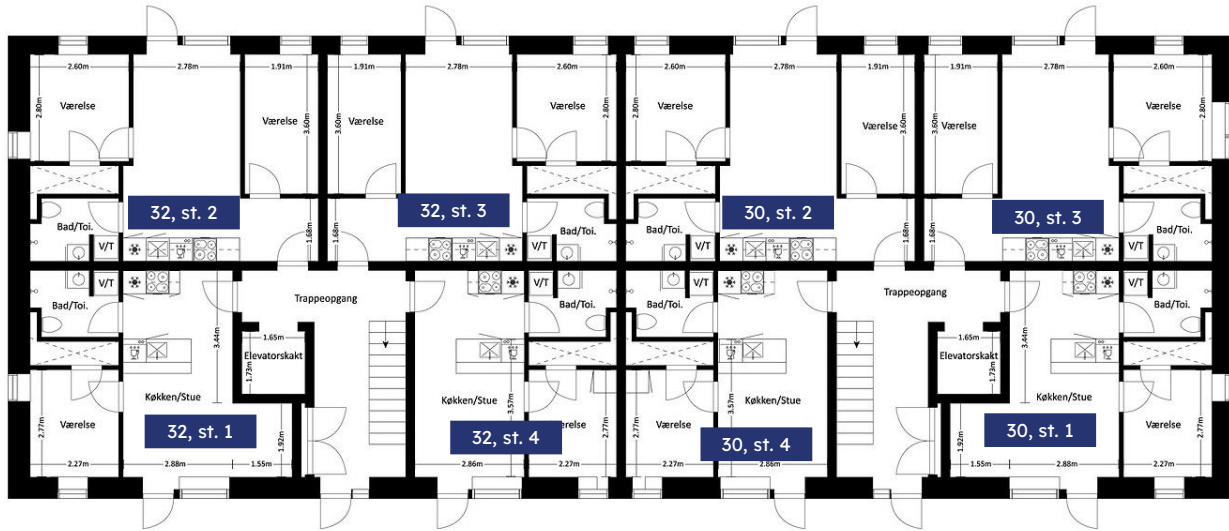



ETAGEPLAN – SØNDERVANGS ALLÉ 30-32

ADRESSE	ANTAL VÆRELSE	BRUTTO-AREAL M2*	LEJEPRISER (DKK)	BYGNING	ETAPE
Søndervangs Allé 30, st. 1	2	39	6.200	E2	D. 27/11-2024
Søndervangs Allé 30, st. 2	3	52	7.900	E2	D. 27/11-2024
Søndervangs Allé 30, st. 3	3	55	7.900	E2	D. 27/11-2024
Søndervangs Allé 30, st. 4	2	45	6.200	E2	D. 27/11-2024
Søndervangs Allé 32, st. 1	2	45	6.200	E2	D. 27/11-2024
Søndervangs Allé 32, st. 2	3	55	7.900	E2	D. 27/11-2024
Søndervangs Allé 32, st. 3	3	52	7.900	E2	D. 27/11-2024
Søndervangs Allé 32, st. 4	2	39	6.200	E2	D. 27/11-2024
Søndervangs Allé 30, 1.1	2	37	6.400	E2	D. 27/11-2024
Søndervangs Allé 30, 1.2	3	52	8.100	E2	D. 27/11-2024
Søndervangs Allé 30, 1.3	3	55	8.100	E2	D. 27/11-2024
Søndervangs Allé 30, 1.4	2	46	6.400	E2	D. 27/11-2024
Søndervangs Allé 32, 1.1	2	39	6.400	E2	D. 27/11-2024
Søndervangs Allé 32, 1.2	3	52	8.100	E2	D. 27/11-2024
Søndervangs Allé 32, 1.3	3	55	8.100	E2	D. 27/11-2024
Søndervangs Allé 32, 1.4	2	46	6.400	E2	D. 27/11-2024

*Det angivne areal vil muligvis afvige en smule fra det endeligt opmålte

ADRESSE	ANTAL VÆRELSE	BRUTTO-AREAL M2*	LEJEPRISER (DKK)	BYGNING	ETAPE
Søndervangs Allé 30, 2.1	2	39	6.400	E2	D. 27/11-2024
Søndervangs Allé 30, 2.2	3	52	8.100	E2	D. 27/11-2024
Søndervangs Allé 30, 2.3	3	55	8.100	E2	D. 27/11-2024
Søndervangs Allé 30, 2.4	2	45	6.400	E2	D. 27/11-2024
Søndervangs Allé 32, 2.1	2	45	6.400	E2	D. 27/11-2024
Søndervangs Allé 32, 2.2	3	55	8.100	E2	D. 27/11-2024
Søndervangs Allé 32, 2.3	3	52	8.100	E2	D. 27/11-2024
Søndervangs Allé 32, 2.4	2	39	6.400	E2	D. 27/11-2024



ETAGEPLAN - SØNDERVANGS ALLÈ 34-36

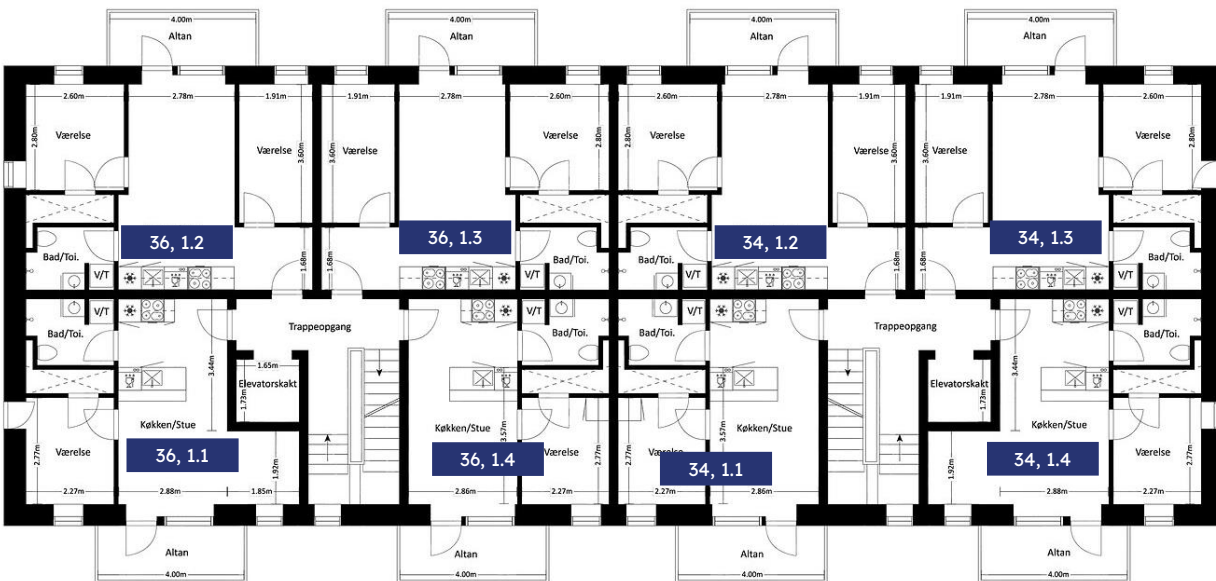
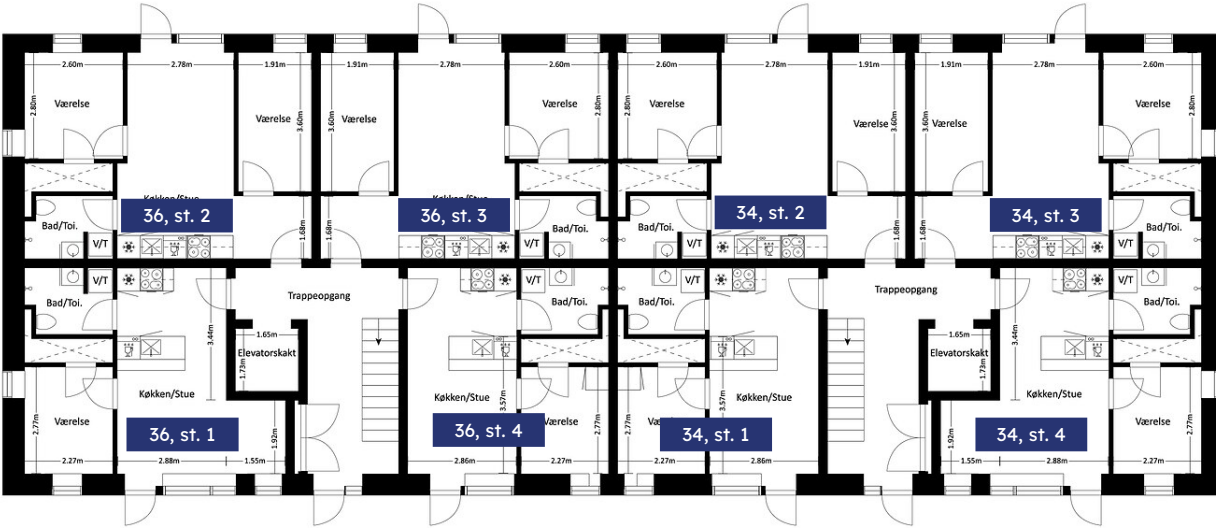
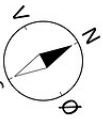



ETAGEPLAN – SØNDERVANGS ALLÉ 34-36

ADRESSE	ANTAL VÆRELSE	BRUTTO-AREAL M2*	LEJEPRISER (DKK)	BYGNING	ETAPE
Søndervangs Allé 34, st. 1	2	39	6.200	E1	D. 27/11-2024
Søndervangs Allé 34, st. 2	3	52	7.900	E1	D. 27/11-2024
Søndervangs Allé 34, st. 3	3	55	7.900	E1	D. 27/11-2024
Søndervangs Allé 34, st. 4	2	45	6.200	E1	D. 27/11-2024
Søndervangs Allé 36, st. 1	2	45	6.200	E1	D. 27/11-2024
Søndervangs Allé 36, st. 2	3	55	7.900	E1	D. 27/11-2024
Søndervangs Allé 36, st. 3	3	52	7.900	E1	D. 27/11-2024
Søndervangs Allé 36, st. 4	2	39	6.200	E1	D. 27/11-2024
Søndervangs Allé 34, 1.1	2	39	6.400	E1	D. 27/11-2024
Søndervangs Allé 34, 1.2	3	52	8.100	E1	D. 27/11-2024
Søndervangs Allé 34, 1.3	3	55	8.100	E1	D. 27/11-2024
Søndervangs Allé 34, 1.4	2	46	6.400	E1	D. 27/11-2024
Søndervangs Allé 36, 1.1	2	46	6.400	E1	D. 27/11-2024
Søndervangs Allé 36, 1.2	3	55	8.100	E1	D. 27/11-2024
Søndervangs Allé 36, 1.3	3	52	8.100	E1	D. 27/11-2024
Søndervangs Allé 36, 1.4	2	39	6.400	E1	D. 27/11-2024

ADRESSE	ANTAL VÆRELSE	BRUTTO-AREAL M2*	LEJEPRISER (DKK)	BYGNING	ETAPE
Søndervangs Allé 34, 2.1	2	39	6.400	E1	D. 27/11-2024
Søndervangs Allé 34, 2.2	3	52	8.100	E1	D. 27/11-2024
Søndervangs Allé 34, 2.3	3	55	8.100	E1	D. 27/11-2024
Søndervangs Allé 34, 2.4	2	46	6.400	E1	D. 27/11-2024
Søndervangs Allé 36, 2.1	2	46	6.400	E1	D. 27/11-2024
Søndervangs Allé 36, 2.2	3	55	8.100	E1	D. 27/11-2024
Søndervangs Allé 36, 2.3	3	52	8.100	E1	D. 27/11-2024
Søndervangs Allé 36, 2.4	2	39	6.400	E1	D. 27/11-2024